

CORTE AA'
ESCALA 1/75

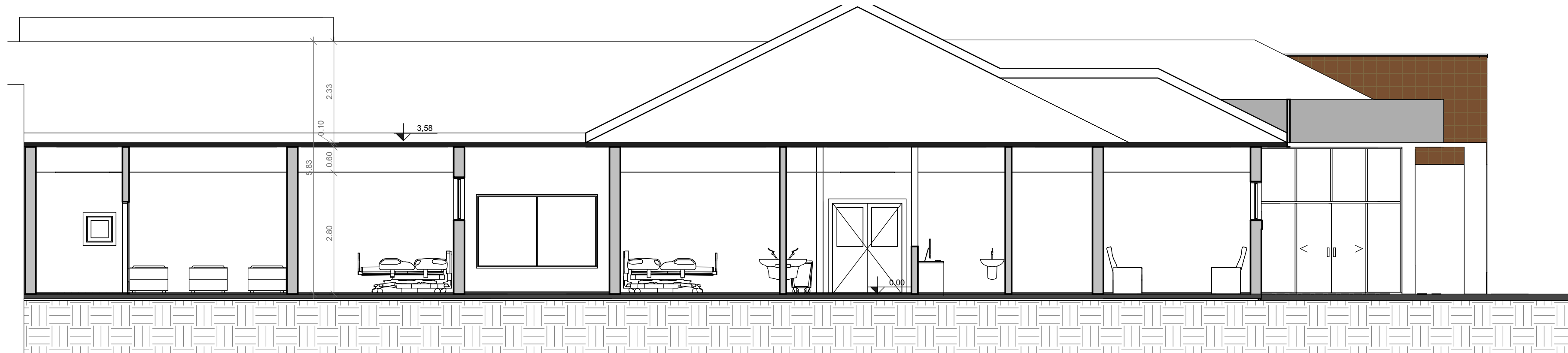

CORTE BB'
ESCALA 1/75

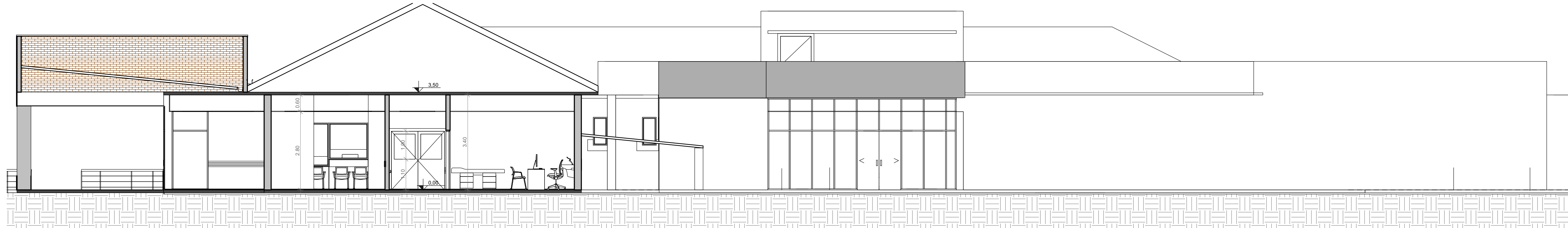

CORTE CC'
ESCALA 1/75

Versão:

Revisão	Data revisão	Descrição da revisão

HOSPITAL DR. LAURO REUS
Rua Osvaldo Cruz, 116 - Campo Bom / RS

REFORMA UNIDADE DE URG. E EMERG. E IMAGEM

Assunto/Pavimento:
CORTES AA', BB', CC'

Proprietário:	HOSPITAL DR. LAURO REUS	Prancha
Escala:	Área: 1806,62m²	Nome do arquivo: HLR_ATI_IMG_ARQ_PE_CTE_R00
Escritório de projeto:		

ARQ - PE-04

MARCONI SOUTO
ARQUITETURA
Arq. Fábio dos Santos Marconi
CAU 26764-3

Os direitos autorais dos projetos devem ser respeitados de forma integral, a violação desse direito configura penalidade de acordo com a RESOLUÇÃO CAU Nº67.